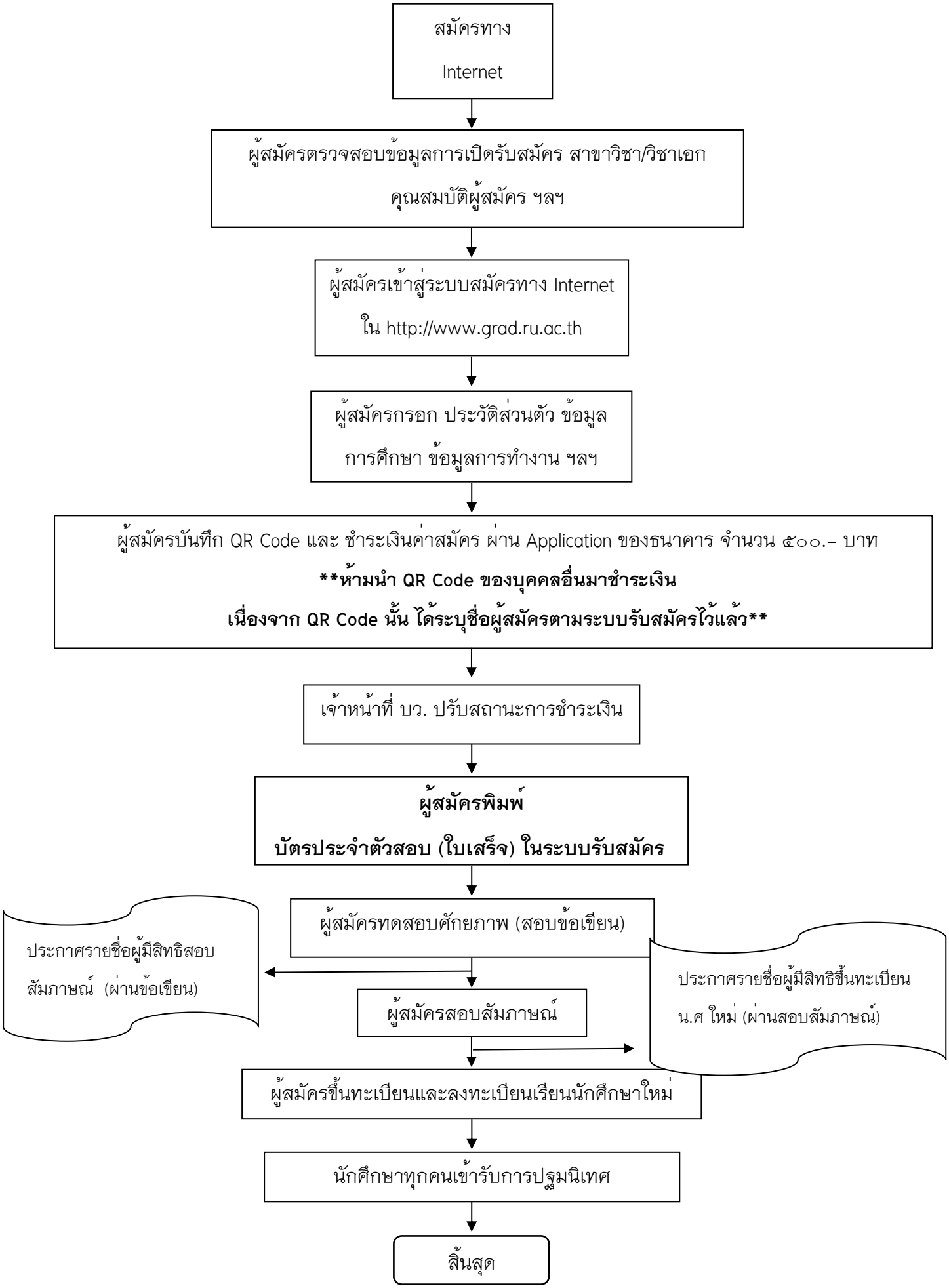ขั้นตอนการสมัครเพื่อคัดเลือกเข้าศึกษาระดับบัณฑิตศึกษา (ส่วนกลาง)